



**BOUS-
WALDBREDIMUS**
Een Dall, eng Gemeng

01/2025

www.bous-waldbredimus.lu

News



Aus dem Gemengerot

RAPPORT | 28. November 2024

De Gemengerot

PRESENT:

M. Antonio Da Costa
Araujo

Buergermeeschter

M. Marc Schons
M. Dries D'Exelle
M. Jean-Claude Ruppert

Schäffen

Mme Netty Kill
Mme Mireille Braun
M. Jos Muller
M. Alain Thill
M. Louis Oberhag
M. Joé Beissel
M. Joe Bleser

Conseilleren

M. Bernard Heinesch
M. Christian Weber

Gemengesekretären

01 huet eestëmmeg de Rapport vun der Gemengerotssëtzung vum 24. Oktober 2024 ugeholl.

- 02.1** huet eestëmmeg decidéiert säi Virverkafsrecht op follgend Kadasterparzellen net auszeüben:
- 1249/3402 an der Sektioon WB vum Trëntengerdall, „Wolfskaul“, mat enger Surface vun 17,20 Ar;
 - 699/3779 an der Sektioon WB vum Trëntengerdall, „In der Schmitwiese“, mat enger Surface vun 9,11 Ar;
 - 1249/3584 an der Sektioon WB vum Trëntengerdall, „Wolfskaul“, mat enger Surface vun 0,70 Ar.

- 02.2** huet eestëmmeg decidéiert säi Virverkafsrecht op follgend Kadasterparzell net auszeüben:
- 618/4219 an der Sektioon WB vum Trëntengerdall, „In der Schlosswiese“, mat enger Surface vu 4,06 Ar.

- 02.3** huet eestëmmeg decidéiert säi Virverkafsrecht op follgend Kadasterparzellen net auszeüben:
- 610 an der Sektioon WB vum Trëntengerdall, „In der Schlosswiese“, mat enger Surface vu 4,90 Ar.
 - 611 an der Sektioon WB vum Trëntengerdall, „In der Schlosswiese“, mat enger Surface vu 2,30 Ar.
 - 614/2469 an der Sektioon WB vum Trëntengerdall, „In der Schlosswiese“, mat enger Surface vu 6,80 Ar.
 - 617/4218 an der Sektioon WB vum Trëntengerdall, „In der Schlosswiese“, mat enger Surface vu 3,79 Ar.

03 huet eestëmmeg decidéiert e Compromis vum 16. Oktober 2024 tëschent dem Schäfferot an de Konsorte Lippert iwwer d'Uschafe vun engem Terrain op der Plaz „Ënner dem Pavé“ zu Bous, ageschriwwen am Kadaster vun der Gemeng Bous-Waldbriedemes, Sektioon BA vu Bous ënnert der Nummer 1763/6785 mat enger Surface vun 33,30 Ar, zu engem Gesamtpreis vun 233.100 € unzehuelen.

04 huet eestëmmeg en Opdeelungsprojet ugeholl, deen den 8. November 2024 vu Best G.O. S.à r.l. - Ref. 249247 am Numm vun de Proprietäre vun der Kadasterparzell 1249/3402, Sektioon WB vum Trëntengerdall, Gemeng Bous-Waldbriedemes opgestallt ginn ass, an deen sech op déi Parzell, grad ewéi och op en Deel vum öffentlechen Domän, am Besëtz vun der Gemeng Bous-Waldbriedemes, bezitt.

05 huet eestëmmeg de Konzept an de Plang fir den Ënnerhalt vun den Hecken ugeholl, dee vum Syndikat SIAS ausgeschafft a vum Schäfferot vun der Gemeng Bous-Waldbriedemes a senger Sëtzung vum 6. November 2024 ugeholl ginn ass.

06 huet eestëmmeg en Avenant vum 22. Oktober zu der Konventioun iwwer d'Ëmsetzung vum Pacte Logement 2.0 vum 20. Dezember 2022 tëschent dem Ministère fir Wunnengsbau an Landesplanung an der Gemeng Bous-Waldbriedemes ugeholl, souwéi och den Zousaz zum lokalen Aktiounsplang „Wunnen“ (PAL) an de Katalog „Aktiounsfeld Pakt Logement“, déi den 03. Juli 2024 vum Schäfferot vun der Gemeng Bous-Waldbriedemes festgeluecht goufen.

07 huet eestëmmeg en neit Gemengereglement iwwer d'Kierfechter an Begriefnesser ugeholl.

08 huet eestëmmeg d'Kierfechts-Taxen an d'Taxe fir Begriefnesser ugeholl.



09 huet eestëmmeg decidéiert, d'Decisioun vum Gemengerot vun der fréierer Gemeng Waldbriedemes vum 19. September 2007 iwwer d'Festleeë vun den Entschiedegunge fir d'Doudegriewer opzehiewen.

10 huet eestëmmeg de provisoreshen Arrêt vun de Konte vum Schäfferot a vum Gemengereceveur vun der fréierer Gemeng Waldbriedemes aus dem Joer 2022 approuvéiert, sou wéi se am Tablo hei hannendrun festgehale sinn:

Ordinäre Service

Recetten	6.158,271,41.-
Depensen	4.157.650,19.-
Boni	2.000.621,22.-
Boni 2021	6.473.056,13.-
Boni 2022	3.277.503,16.-

Extraordinäre Service

Recetten	1.834.924,92.-
Depensen	7.031,099,11.-
Mali	5.196.174,19.-

11 huet Kenntnis geholl vun den Informatiounen vum Schäfferot iwwer:

- déi eventuell Uschafung vun enger Bësch-Parzell „An Hälsch“ zu Trënteng.
- d'Ästle vu Personal fir de Gemengenatelier, a speziell iwwer d'Gesprécher mat de Kandidaten fir de Poste vum Heizungs-Sanitär-Installateur an de geplangte Gesprécher am Dezember mat de Kandidaten fir d'Plaze fir Net-Qualifizéiert Salarieëen.
- eng Entrevue den 2. Dezember 2024 mat de Vertrieeder vun den Theater-Veräiner am Garage vum Sport- a Kulturzenter zu Bous, bei där et ëm d'Lagerplaze fir d'Material vun dese Veräiner geet.
- d'Plënnere vum CGDIS aus dem Centre Jos Rennel zu Waldbriedemes an déi fréier Gemengen-Atelieren vu Bous.
- eng Entrevue mam Architektbüro Teisen-Giesler vum 20. November 2024 bei där et ëm den Émbau vum Paschtouesch-Haus vu Waldbriedemes gaangen ass a bei där festgehale ginn ass fir e Kulturzenter an der Scheier vum Haus Bintener zu Waldbriedemes ze integréieren. Den Émbau vum Paschtouesch-Haus wäert sech drop beschränken e Sall fir méi kleng Receptiounen a privat Festivitéiten ze schafen. De Schäfferot wäert en Urbanismus-Büro domat chargéieren, en Entwécklungskonzept fir den Zentrum vu Waldbriedemes auszeschaffen.

huet verschidden Interpellatiounen vu Conseillere notéiert iwwer

- d'Ausschaffe vun engem Projet fir e Fouss-Wee, genannt „Generatiouns Parcours“, ausgeschafft vun der Sport- a Jugendkommissioun, e Projet den 2025 an Zesummenaarbecht mat der Ëmweltkommissioun an dem Syndikat SIAS wäert realiséiert ginn.

12 huet verschidden Deklaratiounen vu Recetten ugeholl.

Retrouvez le compte rendu sur bous-waldbredimus.lu



Au conseil communal

SÉANCE I 28 novembre 2024

Le conseil communal

PRÉSENTS :

M. Antonio Da Costa Araujo
bourgmestre

M. Marc Schons
M. Dries D'Exelle
M. Jean-Claude Ruppert
échevins

Mme Netty Kill
Mme Mireille Braun
M. Jos Muller
M. Alain Thill
M. Louis Oberhag
M. Joé Beissel
M. Joe Bleser
conseillers

M. Bernard Heinesch
M. Christian Weber
secrétaires communaux

01 a approuvé à l'unanimité le compte-rendu de la séance du conseil communal du 24 octobre 2024.

02.1 a décidé à l'unanimité de ne pas exercer son droit de préemption sur les parcelles cadastrales

- 1249/3402 de la section WB de Trintingerthal, lieu-dit « Wolfskaul », d'une contenance de 17a20ca ;
- 699/3779 de la section WB de Trintingerthal, lieu-dit « In der Schmitwiese », d'une contenance de 9a11ca ;
- 1249/3584 de la section WB de Trintingerthal, lieu-dit « Wolfskaul », d'une contenance de 0a70ca.

02.2 a décidé à l'unanimité de ne pas exercer son droit de préemption sur la parcelle cadastrale 618/4219 de la section WB de Trintingerthal, lieu-dit « In der Schlosswiese », d'une contenance de 4a06ca.

02.3 a décidé à l'unanimité de ne pas exercer son droit de préemption sur les parcelles cadastrales

- 610 de la section WB de Trintingerthal, lieu-dit « In der Schlosswiese », d'une contenance de 4a90ca ;
- 611 de la section WB de Trintingerthal, lieu-dit « In der Schlosswiese », d'une contenance de 2a30ca ;
- 614/2469 de la section WB de Trintingerthal, lieu-dit « In der Schlosswiese », d'une contenance de 6a80ca ;
- 617/4218 de la section WB de Trintingerthal, lieu-dit « In der Schlosswiese », d'une contenance de 3a79ca.

03 a décidé à l'unanimité d'approuver un compromis de vente du 16 octobre 2024 entre le collège échevinal de la commune de Bous-Waldbredimus et les consorts Lippert, relatif à l'acquisition d'un terrain sis au lieu-dit « Ënner dem Pavé » à Bous, inscrit au cadastre de la commune de Bous-Waldbredimus, section BA de Bous sous le numéro 1763/6785, d'une contenance de 33,30 ares, au prix total de 233.100,00.-€.

04 a approuvé à l'unanimité un projet de morcellement établi en date du 8 novembre 2024 par Best G.O. sàrl - réf. 249247 au nom des propriétaires de la parcelle cadastrale 1249/3402, section WB de Trintingerthal, commune de Bous-Waldbredimus, et portant sur cette parcelle ainsi que sur une partie du domaine public, propriété de la commune de Bous-Waldbredimus.

05 a approuvé à l'unanimité le concept d'entretien des haies et le plan d'entretien des haies, élaborés par le syndicat SIAS et approuvés par le collège échevinal de la commune de Bous-Waldbredimus lors de sa séance du 6 novembre 2024.

06 a approuvé à l'unanimité un avenant du 22 octobre 2024 à la convention de mise en œuvre Pacte Logement 2.0 du 20 décembre 2022 entre le Ministère du Logement et de l'Aménagement du territoire et la commune de Bous-Waldbredimus ainsi que l'avenant au Programme d'action local « logement » (PAL) et le catalogue des « Champs d'action Pacte logement » arrêtés en date du 3 juillet 2024 par le collège échevinal de la commune de Bous-Waldbredimus.

07 a arrêté à l'unanimité un nouveau règlement communal relatif aux cimetières et aux inhumations.

08 a fixé à l'unanimité les redevances en matière de cimetière et d'inhumation.

09 a décidé à l'unanimité d'abroger la décision du conseil communal de l'ancienne commune de Waldbredimus du 19 septembre 2007 relative à la fixation de l'indemnité des fossoyeurs.

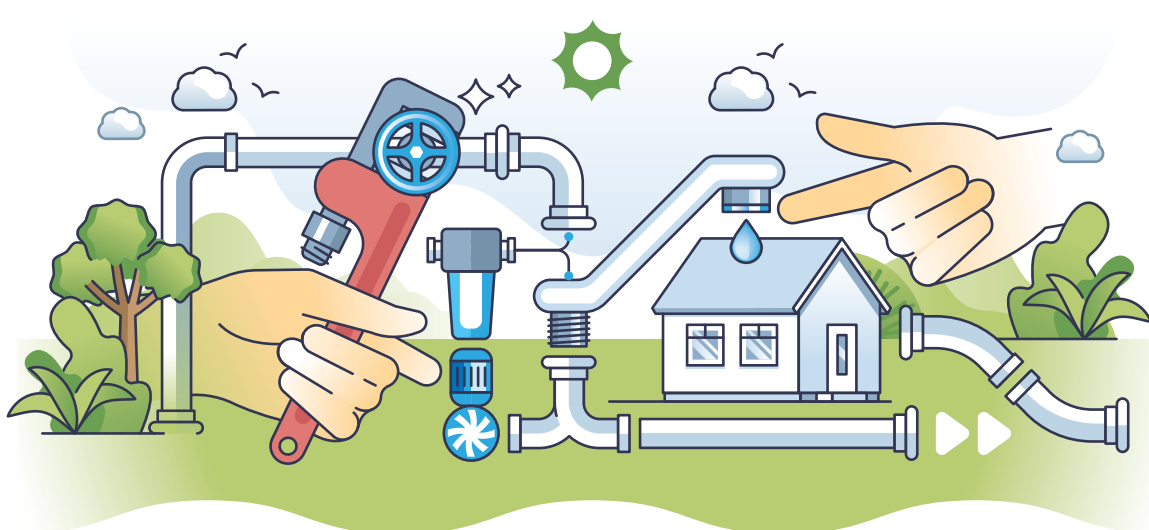

10 a procédé à l'unanimité à l'arrêt provisoire des comptes administratifs et des comptes de gestion de l'ancienne commune de Waldbredimus de l'année 2022 tel qu'ils figurent dans le tableau ci-dessous :

Service ordinaire	
Recettes	6.158,271,41.-
Dépenses	4.157.650,19.-
Boni	2.000.621,22.-
Boni 2021	6.473.056,13.-
Boni 2022	3.277.503,16.-
Service extraordinaire	
Recettes	1.834.924,92.-
Dépenses	7.031,099,11.-
Mali	5.196.174,19.-

11 a pris note des informations du collègue échevinal portant sur

- l'acquisition éventuelle d'une parcelle forestière sise au lieu-dit « An Hälsch » à Trintang
- le recrutement du personnel pour l'atelier communal et en particulier sur les entretiens avec des candidats pour le poste d'installateur-sanitaire chauffagiste et des entretiens planifiés au mois de décembre avec des candidats pour les postes de salariés non-qualifiés.
- une entrevue le 2 décembre 2024 avec les représentants des associations de théâtre

aux garages du Sport-a Kulturzenter à Bous, entrevue laquelle porte sur les espaces de stockage du matériel de ces associations.

- le déménagement du CGDIS du centre Jos Rennel à Waldbredimus vers l'ancien atelier communal de Bous.
- une entrevue avec le bureau d'architecte Teisen-Giesler du 20 novembre 2024 portant sur la transformation du presbytère de Waldbredimus, entrevue lors de laquelle il a été convenu d'intégrer un centre culturel dans la grange de la maison Bintener à Waldbredimus. La transformation du presbytère se limitera à la création d'une salle dédiée à des petites réceptions et des festivités privées. Le collègue échevinal fera appel à un bureau d'urbanisme dans l'intérêt d'élaborer un concept de développement pour le centre de Waldbredimus.

A pris note de diverses interpellations des conseillers portant sur

- l'élaboration du projet d'un sentier pédestre dénommé « Generatiouns Parcours », élaboré par la commission des sports et de la jeunesse, projet lequel sera réalisé en 2025 en collaboration avec la commission de l'environnement et le syndicat SIAS.

12 a approuvé diverses déclarations de recettes.

Retrouvez le compte rendu sur bous-waldbredimus.lu



MENTIONS DE PUBLICATION

Le public est informé par la présente, conformément à l'article 82 de la loi communale, de la publication et de l'affichage des règlements suivants :

Publication	Décision	Objet
06.01.2025	CC 24.10.2024	Règlement-taxe en matière d'urbanisme, légalisation de signature, copie conforme et engagement de prise en charge Décision approuvée par règlement grand-ducal du 18 décembre 2024 sous réf. FC05-2024-A421
06.01.2025	CC 24.10.2024	Règlement-taxe en matière d'urbanisme Décision approuvée par règlement grand-ducal du 18 décembre 2024 sous réf. FC05-2024-A425

Le texte de ces règlements est à la disposition du public, à la maison communale, ou il peut en être pris copie sans déplacement, le cas échéant contre remboursement.

Les règlements deviennent obligatoires trois jours après leur publication par voie d'affiche dans la commune, sauf si le règlement en dispose autrement.

WE NEED YOU!

VOUS ÊTES SENIOR ? FR SIND SIE SENIOR? DE

ENVIE DE SOUTENIR LA JEUNESSE ?

REJOIGNEZ NOTRE SERVICE D'ACCOMPAGNEMENT SCOLAIRE INTERGÉNÉRATIONNEL : SUPER SENIOR !

HABEN SIE LUST, DIE JUGEND ZU UNTERSTÜTZEN?

DANN SCHLIESSEN SIE SICH UNSEREM INTERGENERATIONELLEN NACHHILFESERVICE AN : SUPER SENIOR!



PRATIQUER L'ACCOMPAGNEMENT SCOLAIRE DES ENFANTS. POUR LES SENIORS. QUE DES AVANTAGES :

- ✓ Rester connectés à la jeunesse
- ✓ Être engagés dans une action sociale et valorisante
- ✓ Ressentir une joie et satisfaction quand l'enfant fait des progrès
- ✓ Créer des liens sociaux
- ✓ Entretenir ses connaissances
- ✓ Se sentir utiles pour la société

NOTRE SERVICE D'ACCOMPAGNEMENT SCOLAIRE SUPER SENIOR. C'EST :

- ✓ Un soutien scolaire des enfants des écoles fondamentales
- ✓ Une flexibilité des rendez-vous entre le Super Senior et l'enfant
- ✓ Des rencontres organisées au domicile des parents
- ✓ Un remboursement des frais de déplacement
- ✓ Un encadrement professionnel de vos activités par notre association

NOUS CHERCHONS DES SENIORS À PARTIR DE 50 ANS QUI :

- ✓ Aiment le contact avec les enfants
- ✓ Souhaitent transmettre leur savoir en français et/ou en allemand, et/ou en mathématiques
- ✓ Recherchent une activité de bénévolat
- ✓ Souhaitent participer à un projet innovateur qui encourage la réussite scolaire



TEIL DES SUPER SENIOR-TEAMS ZU SEIN, HAT VIELE VORTEILE:

- ✓ Sie bleiben mit der Jugend in Kontakt
- ✓ Sie engagieren sich in einer sozialen und wertgeschätzten Tätigkeit
- ✓ Sie empfinden Freude und Zufriedenheit wenn die Schüler Fortschritte machen
- ✓ Sie knüpfen soziale Kontakte
- ✓ Sie pflegen ihre Kenntnisse und geben Wissen weiter
- ✓ Sie werden gebraucht in der Gesellschaft

UNSER BEGLEITSERVICE SUPER SENIOR STEHT FÜR :

- ✓ Schulische Unterstützung für Kinder in Grundschulen
- ✓ Flexible Organisation von Nachhilfestunden
- ✓ Treffen bei ihnen zu Hause
- ✓ Erstattung der Fahrtkosten
- ✓ Professionelle Betreuung der Aktivitäten durch unseren Verein

WIR SUCHEN SENIORINNEN UND SENIOREN AB 50 JAHREN, DIE :

- ✓ Freude daran haben ihr Wissen weiterzugeben
- ✓ ihre Kenntnisse in Französisch und/oder in Deutsch und/oder Mathematik wiedergeben möchten
- ✓ nach einer ehrenamtlichen Tätigkeit suchen
- ✓ an einem innovativen Projekt, das den Schulerfolg fördert, teilnehmen möchte



Sous le haut patronage du :



LE GOUVERNEMENT DU GRAND-DUCHÉ DE LUXEMBOURG
Ministère de la Famille, des Solidarités, du Vivre ensemble et de l'Accueil

Avec le soutien de :



BOUS-WALDBREDIMUS
Ein Dull, eng Geneng



MEC asbl
mouvement pour l'égalité des chances
... pour tous!



INTERESTED?

FR

Un entretien, des tests d'aptitudes et une formation gratuite à l'accompagnement scolaire seront réalisés dans le cadre de votre recrutement.

9 RUE ANDRÉ DUCHSCHER
L-6434 ECHTERNACH

WWW.MECASBL.LU

DE

Was erwartet Sie? Ein Vorstellungsgespräch, verschiedene Eignungstests und eine kostenlose Weiterbildung zur Schulbegleitung

INFO@MECASBL.LU

26 72 00 35





VOTRE ENFANT A DES DIFFICULTÉS SCOLAIRES ? FAITES APPEL AUX SUPER SENIOR !

SUPER SENIOR, C'EST QUOI ?

Un service d'accompagnement scolaire intergénérationnel, créé par le MEC asbl où des seniors bénévoles aident les enfants des écoles fondamentales à la réalisation de leurs devoirs à domicile.

SUPER SENIOR, ÇA FONCTIONNE COMMENT ?

Les parents, ou les enseignants s'adressent au service Super Senior afin de demander de l'aide pour un enfant.

Suivent alors 2 étapes :

- ★ Un premier rendez-vous entre les parents, l'enfant et l'association MEC asbl pour discuter des besoins de l'enfant.
- ★ Un deuxième rendez-vous entre les parents, l'enfant, l'association MEC asbl et le senior pour une première prise de contact et l'organisation concrète de l'accompagnement scolaire.

SUPER SENIOR, ÇA COÛTE COMBIEN ?

- ★ L'Accompagnement scolaire est proposé sous la forme de séries de 10 séances.
- ★ Une séance coûte 10 euros pour un tarif normal et 5 euros pour le tarif réduit (personnes bénéficiant d'une aide sociale).



SUPER SENIOR, QUI CONTACTER ?

- ★ Faites votre demande en ligne sur notre site : mecasbl.lu/super-senior
Notre service prendra ensuite contact avec vous.



Sous le haut patronage du :



LE GOUVERNEMENT
DU GRAND-DUCHÉ DE LUXEMBOURG
Ministère de la Famille, des Solidarités,
du Vivre ensemble et de l'Accueil



BOUS-
WALDBREDIMUS
Een Dull. eng Gemeng

ON REMARQUE QUE LE
TRAVAIL QUE VOUS
FAITES AVEC ERNEST
PORTE SES FRUITS.

Enseignante Strassen

NOUS AVONS FORTEMENT APPRÉCIÉ
L'AIDE DE FRANÇOISE EN FAVEUR DE
MARCO QUI FUT TRÈS PRÉCIEUSE POUR
SON DÉVELOPPEMENT PERSONNEL ET
SES COMPÉTENCES.

Un papa





Grouss Botz

Eng Aktioun vun der Ëmwelt- an Energiekommissioun
vun der Gemeng Bous-Waldbriedemes

Dëst Joer wäert d'Grouss Botz als Green Event funktionéieren.
Cette année l'action aura lieu en tant que Green Event.

Accès transport public: ligne RGTR 411 (arrêt « ënnert dem Pavé »)
www.mobiliteit.lu

8 Wann Dir mam Auto kommt, recommandéiere mir de CoVoiturage

Samschdes 15. Mäerz 2025 um 9:00 Auer

Maacht mat! Participez!

E Samschden, de 15. Mäerz 2025 um 9:00 Auer treffe mir eis zu Bous hannert dem Sport- a Kulturzenter fir d'Grouss Botz. Et ginn ënnerschiddlech Tier organiséiert fir Grouss a Kleng. Zesumme maache mir eis Gemeng méi propper. Duerno gëtt eng Klengegkeet zesumme gegrillt.

Mellt lech w.e.g un op commission.environnement@bouswaldbredimus.lu
bis e Mëttwoch, den 11. Mäerz.
(Bréngt w.e.g. en eegene Sécherheetsgilet mat)

Nettoyage de printemps le samedi 15 mars à 9h

Participez à l'action de nettoyage de printemps en ramassant les déchets lors de votre promenade de weekend. Départ le 15 mars 2025 à 9:00 heures derrière le Sport- a Kulturzenter à Bous. Après l'action, nous mangerons ensemble une petite grillade.

Merci de vous inscrire avant le 11 mars à l'adresse suivante
commission.environnement@bouswaldbredimus.lu
(Apportez s.v.p. votre propre veste de sécurité)

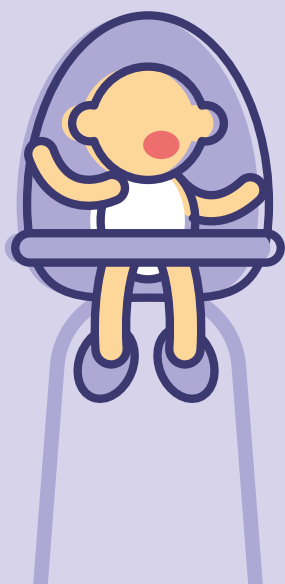

Liste Babysitter



Wëlls Du als Babysitter e bëssen Täschengeld verdénge?

D'Gemengeverwaltung gött reegelméisseg vun Elteren kontaktéiert déi ob der Sich no Babysitter sinn. Mir bidden dowéinst un esou eng Lëscht ze féieren.

Mell dech ob d'Babysitterlescht:



Tu aimerais gagner un peu d'argent de poche en tant que baby-sitter ?

La commune est régulièrement contactée par des parents à la recherche de baby-sitters. Nous proposons donc de tenir une telle liste.



Inscris-toi sur la liste des baby-sitters :





Verpasst keen Evenement aus eiser Gemeng

Agenda

25 JANUAR/ JANVIER SAMSCHEG - SAMEDI SCAMPI-OWEND VUN DER URB

Union Remich Bous

Centre culturel et sportif Bous
8, rue de Stadtbredimus L-5408 Bous

19:00
www.urb.lu



09 FEBRUAR/ FÉVRIER SONNDEG - DIMANCHE KANNERFUESBAL

Amicale Pompjeeën Bous a.s.b.l.

Centre culturel et sportif Bous
8, rue de Stadtbredimus L-5408 Bous

14:00
www.facebook.com/amicalepompjeeenbous

12 FEBRUAR/ FÉVRIER MËTTWOCH - MERCREDI SOIRÉE D'INFORMATIONS

Energiekooperativ Kanton Remich

Centre culturel Erpeldange
11, rue de Mondorf L-5421 Erpeldange

www.ekr.lu

07 MÄERZ/ MARS FREITAG - VENDREDI

AFTER-WORK

Elterevereinigung Bous

Centre culturel et sportif Bous
8, rue de Stadtbredimus L-5408 Bous

evb.asbl@gmail.com

08 MÄERZ/ MARS SAMSCHEG - SAMEDI KANNER SECOND HAND

Elterevereinigung Bous

Centre culturel et sportif Bous
8, rue de Stadtbredimus L-5408 Bous

evb.asbl@gmail.com



09 MÄERZ/ MARS SONNDEG - DIMANCHE BUERGBRENNEN 2025

Amicale Pompjeeën Bous a.s.b.l.

www.facebook.com/amicalepompjeeenbous



15 MÄERZ/ MARS
SAMSCHDEG - SAMEDI

GROUSS BOTZ

Administration communale de
Bous-Waldbredimus

🕒 09:00

🌐 www.acbw.lu



15 MÄERZ/ MARS
SAMSCHDEG - SAMEDI

KÉISOWEND

Frëndeskrees Kamerun

📍 Centre culturel et sportif Bous
8, rue de Stadtbredimus L-5408 Bous

🌐 www.frendeskreeskamerun.lu



28 > 30 JANUAR/
JANVIER
FREIDEG - SAMSCHDEG - SONNDEG /
VENDREDI - SAMEDI - DIMANCHE

THEATEROWEND

Cercle culturel et d'initiative Commune de
Bous-Waldbredimus

📍 Centre culturel et sportif Bous
8, rue de Stadtbredimus L-5408 Bous

🕒 20:00 / 20:00 / 17:00

🌐 www.facebook.com/CercleCulturelWaldbredimus



05 ABRÉLL/ AVRIL
SAMSCHDEG - SAMEDI

OUSCHTEREEËRSICH

Elterevereenegung Bous

📍 Centre culturel Erpeldange
11, rue de Mondorf L-5421 Erpeldange

🕒 Toute la journée

🌐 www.facebook.com/profile.php?id=61552567881658

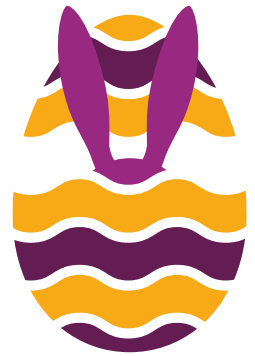

18 ABRÉLL/ AVRIL
FREITAG - VENDREDI

GEBAKE FËSCH

Union Remich-Bous

📍 Centre culturel et sportif Bous
8, rue de Stadtbredimus L-5408 Bous

🕒 Toute la journée

🌐 www.urb.lu

27 ABRÉLL/ AVRIL
SONNDEG - DIMANCHE

FRÉIJOERSRALLYE

Frëndeskrees Kamerun

📍 Départ et arrivée
Maison communale à Trintangé

🕒 de 9:00 à 12:00

🌐 www.frendeskreeskamerun.lu

27 ABRÉLL/ AVRIL
SONNDEG - DIMANCHE

BASAR FRAEN & MAMMEN

Fraen a Mammen Bous

📍 Centre culturel et sportif Bous
8, rue de Stadtbredimus L-5408 Bous

🕒 Toute la journée





Fir e sécheren a gereegelte Verkéier ronderëm d'Schoul

D'Responsabel vun der Gemeng Bous-Waldbredimus erënnere lech drun, dass et wichteg ass, déi virgesi Parkplaze bei der Schoul ze notzen, fir d'Sécherheet vun de Kanner an eng gereegelt Verkéierssituatioun ze garantéieren. Sou kann e séchert Ëmfeld fir jiddereen erhale ginn.

Mir zielen op Är Zesummenaarbecht, fir dëse Beräich sécher a frëndlech ze halen.

Merci fir Är Opmierksamkeet an Äert Engagement fir eis Schoulkanner.



Pour une circulation sécurisée et ordonnée près de l'école

Les responsables de la commune Bous-Waldbredimus rappellent l'importance d'utiliser les places de stationnement prévues autour de l'école pour garantir la sécurité des enfants et une circulation fluide. Ainsi, nous pourrions créer un environnement sécurisé pour tous.

Nous comptons sur votre collaboration pour faire de cet espace un lieu sûr et accueillant.

Merci pour votre attention et votre engagement envers notre écoliers.



Eise Programm am Januar

Taste the World

Pierogi
17.01

Kniddelen
31.01

Bouchée à la reine
24.01

Aktivitëiten

Elisabeth Jeunesse Cup
11.01

St. Vith
25.01

Graffiti Podcast
18.01

BlocX
01.02

Gëff Krass

Fitness
All Mëttwoch mëtten

Badminton
15.01

Fussball
All Donneschden mëtten

BlocX
01.02

Events

Elisabeth Jeunesse Cup
11.01

Nuit du Sport
14.06

Jugendwawe News

Déi nächst Jugendhausversammlung ass Freides den **10. Januar um 17h** am Jugendhaus.

**D'Jugendwawe wënscht iech schéi
Feierdeeg an e gudde Rutsch!**

Ëffnungszäiten

Méinden	/
Dënschden	13h - 19h
Mëttwoch	13h - 19h
Donneschden	13h - 19h
Freiden	13h - 21h
Samschden	13h - 19h
Sonnden	/

ASSOCIATIONS... UN ÉVÉNEMENT À MENTIONNER ?



Une opportunité pour les associations locales : un événement à communiquer au sein de la commune? Vous désirez apparaître dans la prochaine édition et sur notre site internet ? Rien de plus facile, envoyez-nous votre matériel : relations.publiques@bouswaldbredimus.lu avant le **31 janvier 2025**.

Cette démarche est réservée aux associations de la commune !

Exemple dans l'agenda :

Sous forme d'annonce :



09

FEBRUAR/ FÉVRIER
SONNDEG - DIMANCHE

LE NOM DE L'ÉVÉNEMENT

Nom de votre association ou organisation

📍 **adresse de l'événement**

🕒 **horaires**

📧 votre site internet ou mail

une photo

est toujours un plus
ou si vous avez un flyer,
n'hésitez pas à nous
l'envoyer.

SUPPORTS INFORMATIQUES

PDF - JPG - TIF - EPS

En bonne qualité (HD)

Texte en document Word ou format PDF

annonce 1/2 page
190 x 135 mm

SUPPORTS INFORMATIQUES

PDF - JPG

haute résolution 300 dpi / quadri

max 8 MB

Wéi wier et, wann Är Gemeng zum Solarenergie-Champion géif ginn?



**Bierger, Betriber a Gemengeverwaltung
loosst eis zesummen den Defi vum
Solar Challenge ugoen an eng nohalteg
Zukunft mat der Photovoltaik opbauen!**

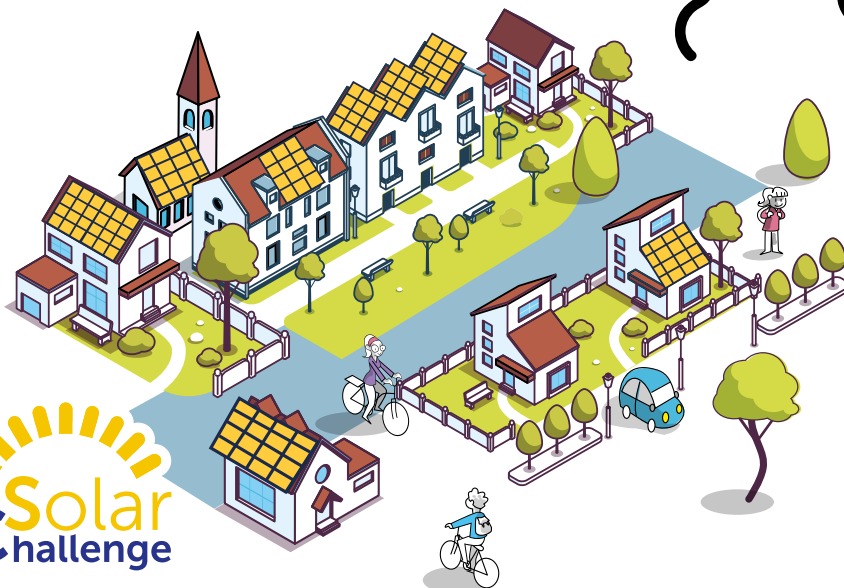

All Installatioun zielt!

Op et elo eng Anlag fir doheim op Ären Daach, an Ärer Entreprise oder als Ënnerstëtzung vun enger lokaler Initiativ ass, Dir drot dozou bäi Är Gemeng stralen ze loossen an hier energiegesch Ziler ze erreechen.

solarchallenge.lu

FR

Notre commune participe au Solar Challenge, un concours national pour encourager le développement de l'énergie solaire au Luxembourg.

Citoyens, entreprises, acteurs locaux, votre rôle est essentiel pour relever ce défi. Voici comment vous pouvez nous accompagner :

- installez des panneaux photovoltaïques sur votre maison ou entreprise
- inspirez vos voisins et collègues en partageant vos expériences solaires.

Pourquoi participer ?

Exploitez les avantages de votre propre installation photovoltaïque et aidez notre commune à atteindre ses objectifs.

Vous êtes prêt à réaliser votre projet d'énergie solaire ?

Profitez du conseil gratuit et indépendant de Klima-Agence sur klima-agence.lu ou au 8002 11 90 !

Chaque geste compte. Ensemble, faisons briller notre commune !

Découvrez l'initiative Solar Challenge sur :
solarchallenge.lu

LU

Eis Gemeng mécht beim Solar Challenge mat, engem nationale Concours, deen d'Entwécklung vun der Solarenergie zu Lëtzebuerg fërdere soll.

Bierger, Betriber, lokal Acteuren – Är Roll ass entscheidend, fir dësen Defi ze packen. Sou kënn der eis ënnerstëtzen:

- Installéiert eng Photovoltaikanlag op Ärem Haus oder an Ärem Betrib
- Inspiréiert Är Noperen a Kolleege, andeems der Erfarungen aus der Photovoltaik deelt.

Firwat sollt der matmaachen?

Profitéiert vun de Virdeeler vun enger eegener Photovoltaik-Analg an drot aktiv zu den Ziler vun eiser Gemeng bäi.

Dir wëllt Äre Solarenergie-Projet emsetzen ?

Loosst Iech onofhängeg a gratis vu Klima-Agence op klima-agence.lu oder um 8002 11 90 beroden !

All Geste zielt. Loosst eis zesammen eis Gemeng zum Strale bréngen!

Gitt méi gewuer iwwer d'Initiativ Solar Challenge ënnert
solarchallenge.lu



BOUS- WALDBREDIMUS

Een Dall, eng Gemeng

Weider Info op
Plus d'informations sur
bouswaldbredimus.lu

DE GEMENGEROT

Antonio DA COSTA ARAUJO
Buergermeeschter
antonio.dacosta@bouswaldbredimus.lu

Marc SCHONS
Schäffen
marc.schons@bouswaldbredimus.lu

Dries D'EXELLE
Schäffen
dries.dexelle@bouswaldbredimus.lu

Jean-Claude RUPPERT
Schäffen
jean-claude.ruppert@bouswaldbredimus.lu

Netty KILL
Conseillère
netty.kill@bouswaldbredimus.lu

Mireille BRAUN
Conseillère
mireille.braun@bouswaldbredimus.lu

Jos MULLER
Conseiller
jos.muller@bouswaldbredimus.lu

Alain THILL
Conseiller
alain.thill@bouswaldbredimus.lu

Louis OBERHAG
Conseiller
louis.oberhag@bouswaldbredimus.lu

Joé BEISSEL
Conseiller
joe.beissel@bouswaldbredimus.lu

Joe BLESER
Conseiller
joe.bleser@bouswaldbredimus.lu

EIS GEMENGESERVICER

Biergerzenter

20, rue de Luxembourg L-5408 Bous
population@bouswaldbredimus.lu

LU - MA - JE 08:00 - 11:45
13:15 - 17:00

ME 13:15 - 19:00

VE 07:00 - 13:00

Fermé le mercredi matin et le vendredi
après-midi

Viviane SCHOCK
28 86 04 105
viviane.schock@bouswaldbredimus.lu
Monica BRANDAO
28 86 04 107
monica.brandao@bouswaldbredimus.lu

Mandy KREMER
28 86 04 104
mandy.kremer@bouswaldbredimus.lu

Tanja REICHERT
28 86 04 108
tanja.reichert@bouswaldbredimus.lu

Service technique

27, rue de l'Eglise L-5460 Trintange
technique@bouswaldbredimus.lu

Uniquement sur rendez-vous
au 28 86 04 111

Charel FALTZ Ingénieur-technicien
28 86 04 103
charel.faltz@bouswaldbredimus.lu

Damien BAJART Ingénieur-technicien
28 86 04 102
damien.bajart@bouswaldbredimus.lu

Michèle KRIER
28 86 04 111
michele.krier@bouswaldbredimus.lu

Permanence / Urgences techniques
hors heures de bureau
621 312 509

Secrétariat BOUS ET TRINTANGE

Bernard HEINESCH
Secrétaire communal
20, rue de Luxembourg L-5408 Bous
28 86 04 101
bernard.heinesch@bouswaldbredimus.lu
secretariat@bouswaldbredimus.lu

Christian WEBER
Secrétaire communal
27, rue de l'Eglise L-5460 Trintange
28 86 04 110
christian.weber@bouswaldbredimus.lu
secretariat@bouswaldbredimus.lu

Recette Communale

ANNEXE À BOUS

Corina BEISSEL
Receveuse communale
22, rue de Luxembourg L-5408 Bous
28 86 04 106
corina.beissel@bouswaldbredimus.lu
recette@bouswaldbredimus.lu

Autres adresses utiles

MAISON RELAIS

«AM KIISCHTENASCHT»

25, rue de l'Eglise L-5460 Trintange
Nadine THOMA Directrice
28 86 04 451

MAISON RELAIS «BOUS»

11, rue de Luxembourg L-5408 Bous
Christine DIELISSEN Chargée de direction
28 86 04 334

CURÉ-MODÉRATEUR

Daniel Graul 23 66 91 41

FOYER DU JOUR REMICH

23 69 77 96 6101

SYRDALL HEEM NIEDERANVEN

34 86 72

CLUB SENIOR SYRDALL

26 35 25 45

SÉCHER DOHEEM (Service Téléalarme)

26 32 66 secherdoheem@shd.lu

REPAS SUR ROUES

26 55 00 54

JOUSEFSHAUS RÉIMECH

2368-7

OFFICE SOCIAL REMICH

23 66 00 37

SALLE DE MUSIQUE À WALDBREDIMUS

23 66 74 70

DÉPANNAGE ET URGENCES CREOS

8007 3001 (Gaz naturel)

8002 9900 (Electricité)

CGDIS 112

POLICE COMMISSARIAT DE REMICH 113

2, rue de l'Europe L-5531 Remich

244 77 1000